



Comune di  
San Giorgio Jonico



TeknoService



# Riprendiamo le buone abitudini

Numero Verde

800.615.622

PER INFO, SEGNALAZIONI,  
PRENOTAZIONI RITIRO GRATUITO  
INGOMBRANTI E R.A.E.E.

DAL LUNEDÌ AL VENERDÌ MATTINA ORE 08.30 - 12.30 POMERIGGIO ORE 13.30 - 17.30  
SABATO ORE 08.00 - 12.00



## *Gentili cittadini*

vogliamo cogliere l'occasione per sensibilizzare tutti sul problema della corretta gestione dei rifiuti urbani e sulla necessità, sempre più impellente, di impegnarsi a fondo nella raccolta differenziata.

Il Comune di San Giorgio Jonico ha ritenuto di contribuire alla salvaguardia dell'ambiente avviando da anni la raccolta differenziata porta a porta sull'intero territorio comunale con buoni risultati grazie alla preziosa collaborazione di tutti voi.

Ora, per proseguire in questo cammino virtuoso, dobbiamo produrre un ulteriore sforzo per raggiungere l'ambizioso obiettivo di una dignitosa percentuale di raccolta differenziata.

L'attuazione di questo progetto comune è fondamentale per la tutela dell'ambiente e del territorio di cui tutti, indistintamente, facciamo parte permettendoci di vivere in un territorio più sano e pulito.

Siamo convinti che la raccolta differenziata non deve essere intesa come un fastidioso dovere, bensì come un'opportunità che abbiamo per rendere migliore il nostro ambiente e per dimostrare la forza della nostra crescita civile e culturale.

Vi chiediamo un piccolo sforzo per migliorare ancora, e non solo in termini quantitativi ma anche qualitativi.

Azioni come il non abbandonare i rifiuti per strada, o rispettare il calendario di raccolta, o ancora prodigarsi il più possibile nel separare i rifiuti, non devono essere svolte con l'unico intento di non incorrere in procedimenti penali, ma ci auspichiamo che queste buone pratiche vengano acquisite con il principale intento di prendersi cura del proprio territorio e della propria salute.

Vi ringraziamo pertanto fin da ora per il Vostro impegno quotidiano che ci garantirà soddisfacenti risultati.

Il Sindaco

*Cosimo Fabbiano*

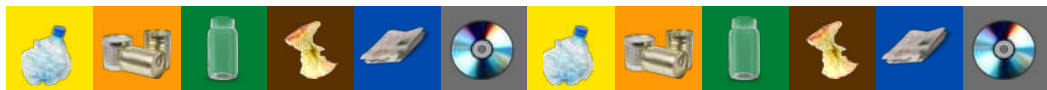

# Alcuni consigli utili .....

Prima di acquistare un prodotto chiedetevi se vi è veramente utile, e prima di gettar via qualsiasi cosa domandatevi se questo oggetto può avere una seconda vita.

Gli indumenti e i tessuti vecchi li potete riporre nell'apposito cassonetto, in genere di colore giallo.

I medicinali scaduti non devono essere buttati nell'indifferenziato ma in appositi contenitori che trovate presso le farmacie e gli ambulatori Asl.

Stesso procedimento per le pile esaurite che devono essere riciclate nei contenitori presenti nei negozi di elettronica.

Per la spesa adoperate una shopper riutilizzabile in cotone, riutilizzate gli scatoloni come contenitori e il retro dei fogli di carta per prendere appunti e se avete un giardino provate a utilizzare i rifiuti organici come fertilizzante.

Per le pulizie di casa o l'igiene personale privilegiate prodotti con le ricariche in modo da ridurre il numero di contenitori oppure provate i detersivi alla spina che costano il 20% in meno rispetto ai prodotti tradizionali.

Non buttate gli scontrini insieme alla carta: sono realizzati con carte termiche i cui componenti reagiscono al calore generando problemi nelle fasi di riciclo. Stessa cosa per la carta chimica dei fax, quella autocopiante e quella carbone. Buttate gli scontrini e questo tipo di carta nel cestino dell'indifferenziato.

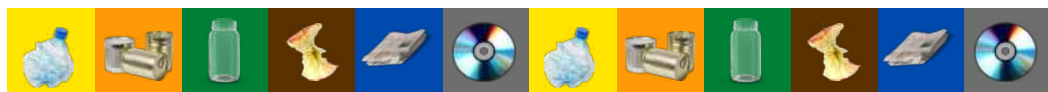

# Calendario Settimanale Utenze Domestiche



LU

MA

ME

GIO

VE

SA

ORGANICO

VETRO

CARTA  
CARTONE

PLASTICA  
METALLI

SECCO  
RESIDUO

TESSILI  
SANITARI

I rifiuti dovranno essere esposti la sera prima dopo le ore 22:00,  
entro le ore 05:00 del giorno di conferimento

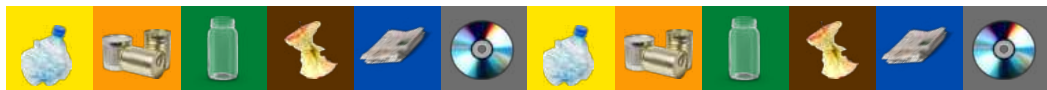

# Calendario Settimanale Utenze Non Domestiche



LU

MA

ME

GIO

VE

SA

ORGANICO

VETRO

CARTA

PLASTICA  
METALLI

SECCO  
RESIDUO

CARTONE

I rifiuti dovranno essere esposti la sera prima dopo le ore 22:00,  
entro le ore 05:00 del giorno di conferimento

5

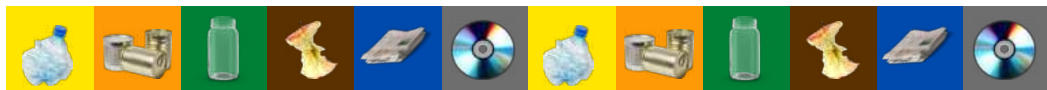

## Plastica e metalli



Bottiglie di acqua, bibite, olio, succhi, latte, flaconi di shampoo, bagnoschiuma, sapone, detersivi, prodotti per l'igiene della casa, sciroppi, creme, salse, yogurt, taniche per acqua distillata, flaconi, sacchetti in plastica, vaschette alimentari (frutta, verdure, merendine), pellicole, buste e sacchetti per prodotti alimentari, film e pellicole, piatti e bicchieri in plastica, lattine, fogli in alluminio per alimenti, bombolette spray non infiammabili, (lacca, deodorante, schiuma da barba, panna, etc) scatolette e barattoli per carne, pesce e legumi, tubetti, coperchi per yogurt, tappi e capsule. Conferire i materiali privi di residui e ridotti di volume.



**Giocattoli, bacinelle, sedie e tavoli in plastica, plastica dura, posate in plastica, spazzolini, penne, etc. plastica molto sporca barattoli con resti di colori e vernici, rifiuti che presentano residui di sostanze pericolose (vernici, colle, solventi, etc.) con i simboli :**



## Organico



Avanzi di cibo crudi o cotti, bucce della frutta, filtri del tè, fondi e cialde compostabili del caffè, fiori secchi, piccole quantità di scarti di verde (fiori, erba, rametti, foglie), tovaglioli sporchi di cibo, fazzoletti di carta, alimenti avariati e scaduti purché senza imballaggio, bastoncini in legno per gelati, stuzzicadenti, lettiere per animali di origine organica, cenere spenta del caminetto, tappi di sughero, gusci d'uovo, piccoli ossi, resti di pesce e molluschi, parti sporche di scatole della pizza ridotte di volume, piatti, bicchieri, coppette e posate in materiale compostabile.



**Tessuti, cuoio, sfalci, potature, ramaglie, terriccio, stracci sporchi, assorbenti, pannolini**

## Vetro



Bottiglie di vetro, vasetti e contenitori in vetro, bicchieri in vetro

**Il vetro va conferito senza sacchetto**

**❌ Vetri per finestre e specchi, oggetti di ceramica e porcellana, terracotta, lampadine e tubi al neon, vetro pirex, bicchieri e oggetti in cristallo.**

## Carta e Cartone



Tetra Pak (per latte, succhi, alimenti), giornali, riviste, dépliant, agende, calendari ( non plastificati), fotocopie, portauova in carta, sacchetti di carta, scatole di cartone e cartoncino (scatole di pasta, biscotti...), scatole per la pizza pulite o con qualche macchia di olio, scatole e foglietti illustrativi dei medicinali, quaderni e libri, rotoli e anime di carta (rotoli carta igienica e rotoloni).

**❌ Carta oleata (carta per alimenti) carta plastificata , carta da forno, scontrini, carta chimica, carta carbone nastro adesivo.**

## Secco Residuo



Dvd, piccoli giocattoli, fiori finti, sacchi dell' aspirapolvere, cosmetici, spazzolini, videocassette, carta da forno, scontrini, gomme da masticare, calze in nylon, mozziconi di sigarette, guanti in gomma, guarnizioni, lacci per le scarpe, lamette per la barba usa e getta, lettiere sintetiche, lucido da scarpe, nastro per pacchetti, pellicole fotografiche, pennarelli e penne biro, scarpe, stracci, etc.

**❌ Tutti i materiali riciclabili, rifiuti ingombranti o pericolosi, rifiuti elettrici o elettronici (R.A.E.E.)**

## Ingombranti e Raee



Ingombranti (tavoli, sedie, specchi, giocattoli, biciclette, attaccapanni, stendini, scrivanie, armadi, padelle, etc.) e R.A.E.E. (Rifiuti di Apparecchiature Elettriche ed Elettroniche come lampadine, televisori, frigoriferi, lavatrici, cellulari, stampanti, giocattoli elettronici, forni a microonde, caricabatterie, cavi elettrici, etc.) non possono assolutamente essere conferiti all'interno della raccolta differenziata porta a porta, tantomeno abbandonati sul territorio comunale perchè

### **ABBANDONARE I RIFIUTI È UN REATO PUNIBILE A NORMA DI LEGGE.**

Possono essere ritirati a domicilio attraverso il nostro servizio gratuito prenotando al Numero Verde 800.078.578. Nel giorno concordato il materiale:

- deve trovarsi davanti al numero civico indicato;
- deve essere conferito in modo che sia facilmente maneggiabile dagli operatori;
- non deve presentare parti taglienti o sporgenti.

Si possono prenotare massimo 3 PEZZI per chiamata.



## Tessuti tessili sanitari

(pannolini e pannoloni)

Il servizio di raccolta dei tessuti tessili sanitari (Pannolini e Pannoloni) è riservato alle utenze con neonati fino a 2 anni, anziani e persone affette da specifiche patologie che prevedono l'impiego dei suddetti.

Possono essere conferiti tutti i giorni, dal **lunedì** al **sabato** a fronte di una raccolta loro dedicata.

Per ulteriori info sul servizio di raccolta straordinaria dei tessuti tessili sanitari, per ricevere il modulo di richiesta e per prenotare il ritiro, si prega di contattare il:

**Numero Verde**

**800.615.622**

**DAL LUNEDÌ AL VENERDÌ**  
**MATTINA ORE 08.30 - 12.30**  
**POMERIGGIO ORE 13.30 - 17.30**  
**SABATO ORE 08.00 - 12.00**

# Centro Comunale di Raccolta

via Lucania, sn  
cosa conferire:

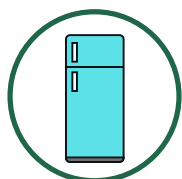

R1 Freddo e clima  
(frigoriferi,  
condizionatori...)



R2 Grandi Bianchi  
(lavatrici, forni...)



R3 Tv e monitor

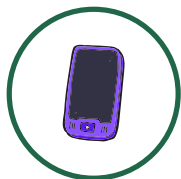

R4 Piccoli  
elettrodomestici



R5 Fonti luminose

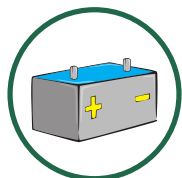

Batterie ed  
accumulatori



Carta e cartone

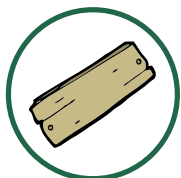

Legno



Imballaggi ed  
oggetti in vetro e  
metallo

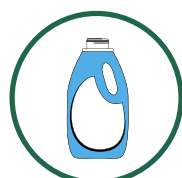

Imballaggi ed  
oggetti in plastica



Abbigliamento



Ingombranti



Rifiuti di imballaggi  
e oggetti metallici



Oli vegetali e  
minerali



Sfalci e potature

## ORARI DI APERTURA

LUNEDI ORE 15.00 - 20.00 - MARTEDI ORE 07:00 - 14:00

MERCOLEDI ORE 15.00 - 20.00 - SABATO ORE 07:00 - 14:00

DOMENICA E FESTIVI CHIUSO

# R I C C I C L A B O L A R I O

## A a

Abiti usati  
 Accendino  
 Acetone (contenitore vuoto e lavato)  
 Acido  
 Acquaragia (contenitore)  
 Addobbo natalizio in carta  
 Addobbo natalizio sintetico  
 Adesivo  
 Ago da cucito  
 Ago siringa (protetto dal suo cappuccio)  
 Albero di Natale naturale  
 Albero di Natale sintetico  
 Alcool (contenitore)  
 Alimenti  
 Alluminio in fogli, vaschette, lattine (puliti)  
 Amianto  
 Ammoniaca (contenitore)  
 Antenne  
 Antiparassitari domestici  
 Apparecchiatura elettrica  
 Armadi  
 Asciugacapelli  
 Aspirapolvere  
 Asse da stiro  
 Assi in legno  
 Assorbente  
 Astuccio  
 Attaccapanni

**Contenitore indumenti usati**  
 Indifferenziato  
 Plastica  
 Ecocentro  
 Ecocentro  
 Carta  
 Indifferenziato  
 Indifferenziato  
 Indifferenziato  
 Ecocentro  
 Ingombrante  
 Plastica  
 Umido  
 Metallo  
**Enti autorizzati**  
 Plastica  
 Ecocentro  
 Ecocentro  
 RAEE  
 Ingombrante  
 RAEE  
 RAEE  
 Ingombrante  
 Ecocentro  
 Indifferenziato  
 Indifferenziato  
 Indifferenziato

## B b

Bacinella in plastica  
 Bambola  
 Bancale/Pallet in legno  
 Bandiera  
 Barattolo in metallo/latta (vuoto e pulito)  
 Barattolo in plastica (vuoto e pulito)  
 Barattolo in vetro (vuoto e pulito)  
 Bastoncino per la pulizia delle orecchie  
 Batteria a stilo o simili  
 Batteria di automobili  
 Batteria per cellulare  
 Batuffolo di cotone  
 Baule  
 Bende, garze (origine domestica)  
 Biberon  
 Bicchiere in plastica monouso (pulito)  
 Bicchiere in plastica durevole  
 Bicchiere in vetro  
 Bicicletta  
 Bigiotteria  
 Biglia in vetro o plastica  
 Bigodini  
 Bilancia

Ingombrante  
 Indifferenziato  
 Ingombrante  
 Indifferenziato  
 Metalli  
 Plastica  
 Vetro  
 Indifferenziato  
 Ecocentro  
 Ecocentro  
 Ecocentro  
 Indifferenziato  
 Ingombrante  
 Indifferenziato  
 Indifferenziato  
 Plastica  
 Ecocentro  
 Vetro  
 Ingombrante  
 Indifferenziato  
 Indifferenziato  
 Indifferenziato  
 Ingombrante

# B b

Blister in plastica  
Blister in plastica e alluminio accoppiati  
Biro  
Bombola del gas  
Bomboletta spray con simbolo "T" e/o "F" (vuota)  
Borsa acqua calda  
Borsa da viaggio  
Borsa per la spesa in plastica  
Bottiglia in plastica (vuota)  
Bottiglia in vetro (vuota e pulita)  
Bottone  
Box per bambini  
Brik di latte, succhi, etc. (vuoto)  
Bucce di frutta  
Busta da lettera  
Busta in materiale accoppiato  
Busta in plastica per alimenti

# C c

Caffettiera  
Calamita  
Calcolatrice  
Calze e collant  
Calzino  
Camera d'aria per biciclette  
Candeggina (flacone vuoto e pulito)  
Candela  
Canna da pesca  
Cannuccia per bibita  
Capelli  
Carne  
Carriola  
Carrozzina  
Carta  
Carta assorbente unta  
Carta carbone  
Carta cerata  
Carta chimica (scontrino)  
Carta da parati  
Carta delle caramelle  
Carta dell'uovo di Pasqua  
Carta forno  
Carta oleata per alimenti  
Carta plastificata  
Carta stagnola pulita  
Carta unta, sporca di colla o altre sostanze  
Carta vetrata  
Cartone  
Cartone per bevande (latte, succo di frutta, ecc. pulito e senza tappo)  
Cartone per pizza pulito  
Cartone per pizza unto

**Plastica**  
**Indifferenziato**  
**Indifferenziato**  
**Rivenditori**



**Ecocentro**  
**Ecocentro**  
**Ecocentro**  
**Plastica**  
**Plastica**  
**Vetro**  
**Indifferenziato**  
**Ingombrante**  
**Carta**  
**Umido**  
**Carta**  
**Indifferenziato**  
**Plastica**



**Metalli**  
**Ecocentro**  
**RAEE**  
**Indifferenziato**  
**Indifferenziato**  
**Ecocentro**  
**Plastica**  
**Indifferenziato**  
**Ingombrante**  
**Indifferenziato**  
**Indifferenziato**  
**Umido**  
**Ingombrante**  
**Ingombrante**  
**Carta**  
**Umido**  
**Indifferenziato**  
**Indifferenziato**  
**Indifferenziato**  
**Ingombrante**  
**Plastica**  
**Plastica**  
**Indifferenziato**  
**Indifferenziato**  
**Indifferenziato**  
**Metalli**  
**Indifferenziato**  
**Indifferenziato**  
**Carta**  
  
**Carta**  
**Carta**  
**Umido**



# C c



Cartuccia esausta/Toner  
 Casco per moto e motorino  
 Casseta audio e video  
 Casseta di legno  
 Casseta di plastica  
 Cd rom Cellophane  
 Cellulare  
 Cenere (di legna spenta)  
 Cera  
 Ceramica (piccole quantità)  
 Ceramica (grosse quantità)  
 Cerino  
 Cerotto  
 Chiodo  
 Ciabatta  
 Cibo cotto e crudo  
 Cintura in plastica, stoffa o cuoio  
 Colori a olio/tempera/acrilici



Computer  
 Congelatore  
 Contenitore in plastica  
 Contenitori yogurt (pulito)



Contenitori trasparenti pasta  
 Coperchi yogurt alluminio (puliti)  
 Coperchi yogurt plastica (puliti)  
 Copertone per biciclette  
 Cornice  
 Cosmetico  
 Cotone usato  
 Cover di cellulari  
 Crema per viso, corpo (con residui)  
 Crema per viso, corpo (contenitore vuoto e pulito in plastica)  
 Crema per viso, corpo (contenitore vuoto in vetro)  
 Cristallo (piccole quantità)  
 Cristallo (grosse quantità)  
 Cuffia audio  
 Cuffia da bagno, piscina  
 Cuoio (ritagli)  
 Cuscino  
 Custodia CD/Musicassette/Vhs  
 Custodia per occhiali



Damigiana senza protezione  
 Dentiera  
 Deodorante spray per uso personale (vuoto)  
 Depliant pubblicitari  
 Detersivo (contenitore in plastica vuoto)  
 Detersivo (sacchetto in plastica)  
 Detersivo (scatola in cartone)  
 Diapositiva  
 Dischetto per computer  
 Disco in vinile  
 Divano  
 Dolce  
 Dvd (lettore)  
 Dvd (disco)

# D d



**Ecocentro**  
**Ingombrante**  
**Indifferenziato**  
**Ingombrante**  
**Ingombrante**  
**Plastica**  
**RAEE**  
**Umido**  
**Indifferenziato**  
**Indifferenziato**  
**Ecocentro**  
**Indifferenziato**  
**Indifferenziato**  
**Indifferenziato**  
**Indifferenziato**  
**Umido**  
**Ecocentro**  
**Indifferenziato**  
**RAEE**  
**RAEE**  
**Plastica**  
**Plastica**  
**Plastica**  
**Metalli**  
**Plastica**  
**Indifferenziato**  
**Indifferenziato**  
**Indifferenziato**  
**Indifferenziato**  
**Plastica**  
**Indifferenziato**  
**Plastica**  
**Vetro**  
**Indifferenziato**  
**Ecocentro**  
**RAEE**  
**Indifferenziato**  
**Indifferenziato**  
**Indifferenziato**  
**Indifferenziato**  
**Indifferenziato**

**Vetro**  
**Indifferenziato**  
**Metalli**  
**Carta**  
**Plastica**  
**Plastica**  
**Carta**  
**Indifferenziato**  
**Indifferenziato**  
**Indifferenziato**  
**Ingombrante**  
**Umido**  
**RAEE**  
**Indifferenziato**

# E e

Elastico  
Erba  
Escrementi di animali domestici  
Eternit  
Etichetta adesiva  
Etichetta di indumenti  
Evidenziatore

# F f

Farinacei in genere  
Farmaci scaduti  
Fazzoletto di carta  
Fazzoletto di stoffa  
Federa  
Feltrino  
Ferro (oggetto)  
Ferro da calza  
Ferro da stiro  
Fiala in plastica  
Fiala in vetro  
Fiammifero  
Film in plastica (cellophane)  
Filo elettrico  
Filo interdentale  
Filtro da tè e caffè  
Finestra (struttura con vetri)  
Fiore finto  
Fiore secco e/o reciso (piccole quantità)  
Fiore secco e/o reciso (grosse quantità)  
Flacone in plastica  
Floppy disk  
Foglie (piccole quantità)  
Foglie (grosse quantità)  
Foglio di carta o cartone  
Fondo di caffè  
Forbici  
Forcina per capelli  
Forno a microonde  
Forno elettrico  
Fotocopiatrice  
Fotografia  
Friggitrice  
Frigorifero  
Frullatore  
Frutta  
Fusto in metallo o plastica (grandi dimensioni)

Indifferenziato  
Sfalci verdi  
Indifferenziato  
Enti autorizzati  
Indifferenziato  
Indifferenziato  
Indifferenziato

**Umido**  
**Contenitori raccolta farmaci scaduti**  
**Carta**

Indifferenziato  
Indifferenziato  
Indifferenziato  
Ingombrante

**Metalli**  
**RAEE**

**Plastica**  
**Vetro**  
Indifferenziato  
**Plastica**  
Ingombrante  
Indifferenziato  
**Umido**

**Ingombrante**  
**Indifferenziato**  
**Umido (in busta compostabile)**

**Sfalci verdi**  
**Plastica**  
Indifferenziato  
**Umido**

**Ecocentro**  
**Carta**  
**Umido**  
**Metalli**

Indifferenziato  
**RAEE**  
**RAEE**  
**RAEE**

Indifferenziato  
**RAEE**  
**RAEE**  
**RAEE**

**Umido**  
**Ingombrante**



## LO SAPEVI CHE ...

L'abbandono dei rifiuti è un reato: Sono previste sanzioni ai sensi del decreto legislativo 152/2006 e sulla base dei regolamenti comunali.



# Gg

Giocattolo in plastica (piccole dimensioni)  
 Giocattolo in plastica (grandi dimensioni)  
 Gioco elettronico  
 Giornale  
 Girello per bambini  
 Gomma  
 Gomma da masticare  
 Gommapiuma  
 Grattugia elettrica  
 Griglia elettrica  
 Grucce in legno  
 Grucce in metallo  
 Grucce in plastica (senza gancio)  
 Guanto in gomma  
 Guarnizione in gomma  
 Guscio (frutta secca, uova)  
 Guscio di molluschi (cozze, vongole, ecc.) e crostacei  
 Guscio salvatelecomando

**Ingombrante**  
**Ingombrante**  
 RAEE  
 Carta  
**Ingombrante**  
**Indifferenziato**  
**Indifferenziato**  
**Indifferenziato**  
 RAEE  
 RAEE  
**Ingombrante**  
**Metalli**  
**Plastica**  
**Ingombrante**  
**Indifferenziato**  
 Umido  
 Umido  
**Indifferenziato**



Imballaggio in cartone (grandi dimensioni)  
 Imballaggio in cartone (piccole dimensioni)  
 Imballaggio in metallo e alluminio  
 Imballaggio in plastica  
 Imballaggio in polistirolo piccole (vaschette alimenti pulite)  
 Imballaggio in polistirolo voluminoso  
 Imballaggio in vetro (pulito)  
 Incenso  
 Isolante sintetico per coibentazione (lana di roccia)

**Ingombrante**  
 Carta  
**Metalli**  
**Plastica**  
**Plastica**  
**Ingombrante**  
**Vetro**  
**Indifferenziato**  
**Centri autorizzati**



## LO SAPEVI CHE...

- circa un terzo dei rifiuti prodotti in ambiente domestico è organico.
- per ridurre la quantità sopracitata basterebbe comprare solo ciò di cui abbiamo bisogno, facendo poi attenzione alla data di scadenza.  
Dovremmo anche cercare di avanzare il meno possibile ciò che cuciniamo o saper dare una seconda vita a quello che avanziamo.
- Bisogna sempre usare i sacchetti compostabili per conferire il rifiuto.



# L l

Lacca (contenitore)  
Laccio per scarpe  
Lametta usa e getta  
Lampadario  
Lampadina fluorescenza, risparmio energetico, tubi neon  
Lampadina incandescenza  
Lastra di vetro  
Latta  
Lattina in alluminio  
Lattina in banda stagnata  
Lavastoviglie  
Lavatrice  
Legno  
Lente di ingrandimento  
Lente di occhiali  
Lettiera per gatti (non sintetica)  
Libri  
Lisca di pesce  
Lucida-scarpe  
Lumini votivi

# M m

Macchina per cucire  
Macchina per il pane, gelato o altro  
Maglieria in cattivo stato  
Manico in legno o plastica  
Mastice  
Materasso  
Matita  
Mattoni  
Mattonelle di ceramica  
Mensola in legno  
Mestolo in metallo  
Metro in plastica o legno  
Mobile in legno  
Molletta in plastica, legno  
Moka  
Monitor  
Monopattino  
Morsa da banco  
Mozzicone di sigaretta  
Musicassetta

# N n

Nastro adesivo  
Nastro per regali  
Negativo fotografico  
Neon  
Nylon da imballo

Metalli  
Indifferenziato  
Indifferenziato  
Ingombrante  
RAEE  
Indifferenziato  
Ingombrante  
Metalli  
Metalli  
Metalli  
RAEE  
RAEE  
Ecocentro  
Indifferenziato  
Indifferenziato  
Umido  
Carta  
Umido  
Indifferenziato  
Indifferenziato



RAEE  
RAEE  
Indifferenziato  
Indifferenziato  
Ingombrante  
Ingombrante  
Indifferenziato  
Ecocentro  
Ecocentro  
Ingombrante  
Metallo  
Indifferenziato  
Ingombrante  
Indifferenziato  
Metalli  
RAEE  
Ingombrante  
Ingombrante  
Indifferenziato



Indifferenziato  
Indifferenziato  
Indifferenziato  
Ecocentro  
Plastica





Occhiale (lente)  
 Occhiale (montatura)  
 Olio per le automobili  
 Olio di frittura  
 Ombrello  
 Ombrellone  
 Orologio  
 Ossi (avanzi di cibo)  
 Ovatta

**O** **o**

**Indifferenziato**  
**Indifferenziato**  
**Ecocentro**  
**Ecocentro**  
**Ingombrante**  
**Ingombrante**  
**Indifferenziato**  
**Umido**  
**Indifferenziato**



Paglia  
 Palloncino gonfiabile  
 Pallone da gioco  
 Palo metallico da recinzione  
 Pane  
 Panno elettrostatico per la polvere  
 Pannolino e pannolone  
 Passeggino  
 Pasta abrasiva  
 Pelle di camoscio  
 Pellicola fotografica  
 Pellicola in plastica per alimenti (pulita)

**P** **p**

**Umido**  
**Indifferenziato**  
**Ingombrante**  
**Ingombrante**  
**Umido**  
**Indifferenziato**  
**Indifferenziato**  
**Ingombrante**  
**Indifferenziato**  
**Indifferenziato**  
**Indifferenziato**



Peluche  
 Pennarello  
 Pennello  
 Pentola  
 Pergamena  
 Persiana  
 Pesce  
 Pettine in legno o plastica

**Plastica**  
**Ingombrante**  
**Indifferenziato**  
**Ingombrante**  
**Ingombrante**  
**Carta**  
**Ingombrante**  
**Umido**



Phon  
 Pianta  
 Pianta finta  
 Piastra (bistecchiera)  
 Piastra per capelli  
 Piastrelle  
 Piastrina per zanzare  
 Piatto in ceramica  
 Piatto in plastica usa e getta  
 Pila (batteria)

**Indifferenziato**  
**RAEE**  
**Sfalci verdi**  
**Ingombrante**  
**Metalli**



Piuma  
 Pizza  
 Pneumatico per automobili  
 Polistirolo non imballaggio (lastre per isolamento)  
 Polistirolo piccole dimensioni (vaschette per alimenti pulite)  
 Polistirolo voluminoso da imballaggio  
 Poltrona

**RAEE**  
**Ingombrante**  
**Indifferenziato**  
**Ingombrante**  
**Plastica**  
**Ecocentro**  
**Umido**  
**Umido**  
**Ingombrante**  
**Ingombrante**  
**Plastica**  
**Ingombrante**  
**Ingombrante**



Polvere  
Porcellana (piccole quantità)  
Porcellana (grosse quantità)  
Porta  
Posata in acciaio  
Posata in plastica  
Preservativo - Profilattico  
Profumo (contenitore vuoto)  
Punti metallici

**Q** q

Quaderno (senza copertina plastificata)  
Quadro

**R** r

Racchetta da tennis  
Radio  
Radiografie  
Rafia naturale  
Rafia sintetica  
Ramaglie e verde (piccole quantità)  
Ramaglie e verde (grosse quantità)  
Rasoio usa e getta  
Reggette per legatura pacchi  
Rete per frutta e verdura  
Rete per letti  
Righello  
Rivista (non plastificata)  
Rossetto  
Rubinetto  
Rullino fotografico

**S** s

Sacchetto di carta  
Sacchetto di carta con interno plastificato  
Sacchetto in plastica  
Sacchetto per alimenti in materiale (misto plastica-carta-alluminio)  
Sacchetto per alimenti in plastica  
Sacchetto per aspirapolvere  
Salvietta di carta unta  
Sanitari  
Sapone  
Scaffale in ferro o legno  
Scala  
Scarpa e scarpone  
Scarti alimentari

Indifferenziato  
Ingombrante  
Ingombrante  
Ingombrante  
Metalli  
Plastica  
Indifferenziato  
Vetro  
Indifferenziato



Carta  
Ingombrante



Ingombrante  
RAEE  
Indifferenziato  
Umido  
Indifferenziato  
Umido  
Sfalci verdi  
Indifferenziato  
Plastica  
Plastica  
Ingombrante  
Indifferenziato  
Carta  
Indifferenziato  
Metallo  
Indifferenziato



Carta  
Indifferenziato  
Plastica  
Carta  
Plastica  
Indifferenziato  
Umido  
Ingombrante  
Indifferenziato  
Ingombrante  
Ingombrante  
Ecocentro  
Umido





# T t

Tovagliolo in carta sporco di altre sostanze  
Trucchi  
Tubetto di colore  
Tubetto di dentifricio  
Tubo al neon  
Tubo in ferro  
Tubo in gomma  
Tubo in PVC

Indifferenziato  
Indifferenziato  
Indifferenziato  
Indifferenziato  
Ecoentro  
Ingombrante  
Ingombrante  
Ingombrante



# U u

Uncinetto  
Unghia  
Unghia finta  
Uovo

Metalli  
Umido  
Indifferenziato  
Umido



# V v

Valigia  
Vaschetta per alimenti in plastica/polistirolo  
Vaschetta per alimenti in alluminio/latta  
Vaso in plastica (vaso da fiori)  
Vaso in terracotta  
Vaso in vetro  
Vassoio  
Vassoio di piante da vivaio  
Verdura  
Videocassetta  
Videoregistratore

Ingombrante  
Plastica  
Metalli  
Ingombrante  
Ingombrante  
Vetro  
Ingombrante  
Plastica  
Umido  
Indifferenziato  
RAEE



# Z z

Zaino  
Zanzariera  
Zerbino  
Zoccolo in plastica o legno

Ingombrante  
Ingombrante  
Ingombrante  
Ingombrante



## LO SAPEVI CHE...

- I rifiuti indifferenziati sono destinati alla discarica o all'inceneritore provocando gravi danni al pianeta.
- Per smaltire i rifiuti non riciclabili spendiamo 90 Euro a tonnellata.
- Seguendo le direttive per fare una buona raccolta differenziata noterai che solo il 20% dei tuoi rifiuti è indifferenziato.



# Social...izziamo?!

## Prossimamente l'App EcoSanGiorgio

scaricabile da  
PlayStore o Apple Store



Basta digitare il nome  
"EcoSanGiorgio"  
e cliccare sull'icona



### L'App offre:

Info sul numero verde; guida ai conferimenti; dizionario e calendario raccolta rifiuti; info sui Centri di Raccolta; navigazione guidata verso i Centri di Raccolta; sezione news e comunicazioni del gestore; notifiche sui giorni di raccolta; richiesta ritiro rifiuto a domicilio corredata di foto; invio segnalazione corredata di foto e posizione GPS; notifiche su richieste di ritiro e segnalazioni; report specifico dei propri conferimenti; raccolta on demand.

### Seguici anche sul sito [www.teknoerviceitalia.com](http://www.teknoerviceitalia.com)

troverai tutte le info e le news relative il servizio di raccolta differenziata del comune di San Giorgio Jonico.

E non dimenticare che per qualunque info, segnalazione e prenotazione gratuita ritiro ingombranti e R.A.E.E. (Rifiuti di Apparecchiature Elettriche ed Elettroniche) potrai sempre contattare il :

**Numero Verde**

**800.615.622**



**TeknoService**

DAL LUNEDÌ AL VENERDÌ MATTINA ORE 08.30 - 12.30 POMERIGGIO ORE 13.30 - 17.30  
SABATO ORE 08.00 - 12.00